

▶▶ ¡¡Parece que ha ingerido, respirado, absorbido, algo en mal estado o tóxico !!

▶▶ ¿Está consciente?

SI

NO



▶▶ Si es por **ingestión**:

- Beber sorbos de agua
- No provocar vómito



▶▶ Si es por **inhalación** (respirar):

- Llevar a lugar aireado



▶▶ Si es por **absorción** (piel)

- Alejar de la zona
- Duchar (primero vestido)

- Traslado a Centro Sanitario

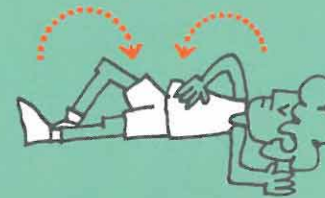

- Posición Lateral de Seguridad

- Vigilar respiración y pulso



▶▶ ¿Respira y tiene pulso?

SI

NO

- Llamar a **URGENCIAS 112**



- Maniobra de Reanimación Cardiopulmonar



Ver algoritmo 2.1

- **Importante:** Averiguar cuál ha sido la sustancia tóxica, cantidad y tiempo desde el contacto



## ¿Qué es?

Es la reacción del organismo a la entrada de cualquier sustancia tóxica (sólida, líquida o gaseosa), que en una concentración determinada, puede causar lesión o enfermedad y en ocasiones la muerte. La vía de entrada de la sustancia tóxica puede ser:

- Por la boca (intoxicación por ingestión).
- Por el aparato respiratorio (intoxicación por inhalación).
- Por la piel (intoxicación por inoculación o absorción).

## ▶▶ ¿Qué síntomas son los más frecuentes?

- ▶ Dolor de estómago.
- ▶ Vómitos y/o diarrea.
- ▶ Dificultad para respirar.
- ▶ Quemaduras alrededor de la boca, lengua o la piel.
- ▶ Pupilas dilatadas o contraídas.
- ▶ Trastornos en la visión.
- ▶ Disminución del estado de conciencia.

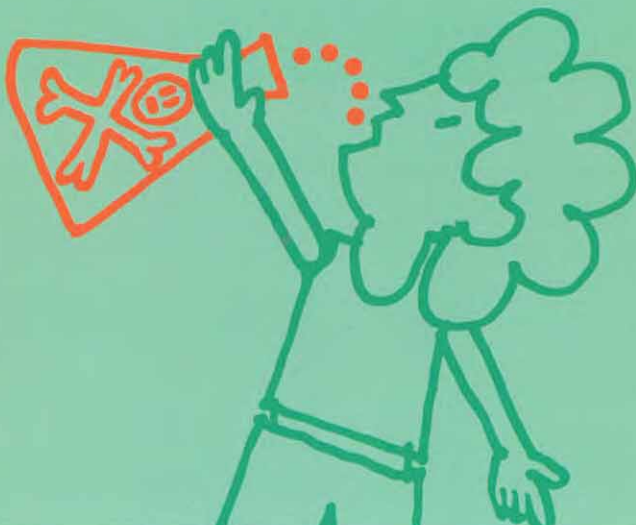

## ¿Qué debes hacer?

### Si es por ingestión:

- Beber agua en pequeños sorbos (siempre que esté consciente).
- No provocar el vómito.

### Si es por inhalación:

- Llevar a la víctima a un lugar aireado para que respire aire limpio.

### Si la intoxicación ha sido a través de la piel

(por absorber o estar en contacto con insecticidas, plaguicidas, etc):

- Alejar de la fuente de intoxicación .
- Duchar con agua abundantemente, primero con la ropa puesta y a continuación sin ella.

### En todos los casos:

- Comprobar si respira (ver Ficha 2.1)
- Si está inconsciente, colocarlo en Posición Lateral de Seguridad.

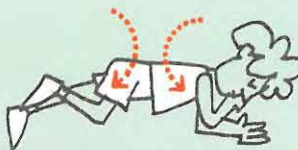
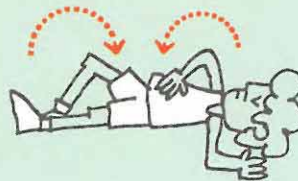

- Averiguar cuál ha sido la sustancia tóxica, la cantidad ingerida y el tiempo desde que la tomó.
- Llamar al **Centro Nacional de Toxicología (91 562 04 20)** o a **URGENCIAS 112**.

112  
91 562 04 20



## Tienes que tener en cuenta...

- No provocar el vómito si está inconsciente y/o creemos que ha ingerido productos cáusticos, disolventes, o derivados del petróleo (lejía, amoníaco, gasolina, sosa cáustica, etc.)



## Te recomendamos...

- Avisar rápidamente a los padres o responsables.

